

Greinargerð.

Um Framkvæmd / fasteign :
Mobergsskaró 1-3, Hafnarfirði - Íbúðarhúsalóð, parhús.
Landnúmer L225451
Á lóðinni eru tveir matslutlar, merking 01 og 02

Ný lóð samkvæmt deiliskipulagi, "Skaróshlíó 2. áfangi". Parhús með íbúðum á tveimur hæðum, samkvæmt byggingarskilmálum. Þar sem öll meginými íbúða eru ekki á jarðhæð eru íbúðirnar ekki hannaðar samkvæmt kröfum um algilda hönnun.

Byggingarlýsing:
Steinhús með einhalla loftræstu þaki, einangrað og klætt að utan. Tveir steinsteyptir veggir með 30mm harðpressaðri einangrun á milli skilja íbúði að, frá undirstöðu að þaki. Sökkull og botnplata úr jámbentri steinsteypu á föstum grunnbotni eða þjappaðri malarfyllingu. Undirstöður 600x300mm. Sökkulveggir 200mm þykkir, einangraðir utan með 100mm harðpressaðri einangrun sem klædd er með þar til gerðum sökkuldúk. Botnplata er 140mm þykk og undir henni 100mm harðpressaðri einangrun. Útveggir neðri hæðar og berandi innveggir eru 160mm jámbent steinsteypa. Þeir veggir sem liggja á jarðvegi eru 200mm einangraðir og klæddir á sama hátt og sökkulveggir. Útveggir efri hæðar og berandi innveggir eru 160mm jámbent steinsteypa. Húsið einangrað að utan með 125mm harðpressaðri einangrun og klætt með fingeróri báruklæðningu á ál undirkerfi. Veggir að svölum og við aðalinnangang viðarklæddir. Að innan eru steyptrir veggir þúsáðir og málaðir. Milliþata er steinsteypt, 200mm þykk með vélþúsúðu yfirborði. Platan er þynnt undir svölum, þannig að yfirboð hennar verði 50mm neðar en innan dyra. Einangrun neðan í milliþötu 125mm undir köldum flötum. Stigi milli hæða steinsteyptur. Þak er úr sperrum 45x245mm sem hvíla á útveggjum, steypnum innveggjum og lmréasum. Þyktarhefðið borðklæðning ofan á sperrum og tvö lög af þar til gerðum niðurlímdum þakpappa. Einangrað á milli sperra með 220mm steinull. Þlötur sem opnar eru fyrir vatnsgröfu sem vindvörn ofan við einangrun og loftræst 25mm bil undir borðklæðningu. Loftræsing þaksins er um þakanta í gegnum innsteypt plasttröir í hverju sperrubili, flugnaneti í rorum. Loftun að lármarki 1000mm² á hvern fermeter í þakinu. Plastdúkur sem rakavörn neðan á sperrum, lagnagrind og lofklæðning. Léttr milliveggir úr blíkk grind, einangrað í grind með steinull og veggimír plötuklæddir. Klæðningar innanhúss skulu ekki vera lakari en í flokki 2 innan íbúða og í flokki 1 í bilgeymslum. Þakkantar klæddir til samræmis við frágang glugga og utanhússklæðningar. Gluggar og útdyr með hefðbundnum tré körmum og tvöföldu K-gleri, málaðir eða alíkæddir að utan. Opnanleg fög í gluggum íbúðarherbergja eru björgunarp. Bréfanfa minnst 25x260mm í karni aðalryra. Litur utanhússklæðningar er dökk grár ral 9005. Glugga- og úthurðakammar eru í lit ral 7016, svo og þakkantar. Eldstæði er í stofum og reykháfar upp úr þaki. Vísað er til greinar 9.6.5 og 9.6.6 í byggingarreglugerð varðandi frágang eldstæða. Sorptunnur í skýlum til hliðar við bílastæði, framman við útitróppur. Stærð skýlanna samkvæmt byggingarreglugerð. Fjöldi sorplata fer eftir flokkunarreglum sveitarfélags.

Lóð:
Frágagnur lóðar skal taka mið af skilmálum í deiliskipulagi. Frágagnur við lóðarmörk unnin í samráði við lóðarhafa aðlyggjandi lóða.

Upphitun og neysluvatnslagnir:
Íbúðir eru hvor fyrir sig tengdar hitaveitu, upphitun er með gólfhita- og vatnsfnaakerfi. Hita og neysluvatnslagnir eru plasttröir í hlífðarkápu, gólfhitalagnir innsteypt plasttröir. Snjóbráðsla í svalagólfu, utan við aðaldir og í bilaplönnum. Allt lagnaefni með súrefniskápu. Inntök og mælagrindur í bilgeymslum. Tryggja skal að hitastig neysluvatns í sturtuböðum og baðkerum verði ekki þátt að valdið geti húðbruna. Samanber gr. 14.5.10 í byggingarreglugerð.

Raf- og gagnaveituvengingar:
Íbúðir eru hvor fyrir sig tengdar rafveitu og gagnaveitu. Inntök og aðaltöflur eru í bilgeymslum. Vísað er til greinar 6.7.1 í byggingarreglugerð, um tengibúnað til hleðslu rafbíla.

Loftræsing:
Loftræsing er um opnanleg fög og vélran, samkvæmt gr. 10.2.5 í byggingarreglugerð.

Gler:
Þar sem fallhæð er utan við glervegg skal nota öryggisgler samanber 12.4.3 í byggingarreglugerð

Brunavarnir:
Reykskynjarar í öllum herbergjum, stofu, umferðarymum, þvottahúsi og bilgeymslu. Slökkvitæki við innganga. Björgunarpöppur í svefnherbergjum og eldvarnarteppi í eldhúsi. Björgunarpöppur skulu vera minnst 0,6m (ljósop), samanlögð breidd og hæð skal ekki vera minni en 1,5m. Fög skulu þannig útbúið að þau haldist opin, tryggja skal greiða flóttaleið frá þeim. Íbúðir eru aðskildar með eldvarnarvegg REI 120-m. Bilgeymsla er aðskilin frá íbúð með eldvarnarveggjum og gólfu sem uppfylla eldvarnarkröfu REI60. Sjálflokandi hurð milli íbúðar og bilgeymslu skal uppfylla kröfu EI:60-CS...

Slysavarnir:
Læstar hirsur fyrir lyf og hættuleg hreinsiefni skulu vera í innréttingum. Tryggja skal að hitastig neysluvatns í sturtuböðum og baðkerum verði ekki þátt að valdið geti húðbruna. Ofan við aðaldir er þakkantur snjógildra á þaki. Eldstæði skal þannig frágengið að hægt sé að kynda með því á öruggan hátt, sjá nánar leiðbeiningar á vef Mannvirkjastofnunar.

Burðarvirki:
Ingvar Gýgjar Sigurðarson tæknifræðingur hannar burðarvirki hússins. Hann hefur yfirfarið þennan aðaluppdrátt, með tilliti til þess.

Hönnunarviðmið:
Sökkullar skulu byggðir á frostfríri malarfyllingu á burðarhæfum grunnbotni, sem byggingarstjóri hefur tekið út og samþykkt. Fyllingar skal þjappa í lögum og þykkt laganna skal vera í samræmi við þyngd jarðvegsþjöppu. Húsið er hannað samkvæmt íslenskum kröfum um vind- og jarðskjálftaalag óháð staðsetningu og snjógildi á svæði 1 Byggingarhlutur skulu uppfylla eftirfarandi kröfu um einangrun (U-gildi / VM/M2 K) Útveggir 0,40 - Þak 0,20 - Gólf 0,30 - Gluggar (K-gleri) 2,00 - Hurðir 3,00

Nánari leiðbeiningar um efnisval og gæðakröfur er að finna á séruppdráttum.

Við byggingu hússins skal jafnframt fylgt öðrum kröfum og leiðbeiningum byggingarreglugerðar sem finna má á vef Mannvirkjastofnunar, mvs.is

Byggingarefni:
Allt byggingarefni skal vera viðurkennt og vottað af þar til bærum aðilum. Upplýsingar um byggingarefni skal fylgja handbók hússins við lokaúttekt.

Stærðir:
Stærðir samkvæmt skráningartöflum. Birt flatarmál er : 475m² Hvor íbúð/matsluti 237,5m² Rúmmál heildar húss, bruttó :1869,6m³

Nýtingarhlutfall lóðar :
Parhús á lóð 0,49

1 Efri hæð - Grunnmynd
Mkv. 1 : 100

Breytingar á mhl. 1. 10. okt. 2022
Geymsla á neðri hæð, gluggi færður um 400mm til suðurs, innihurð færð og verður rennihurð. Herbergi og geymsla á neðri hæð, lokað frá gangi, veggur og innihurð Svefnherbergi á neðri hæð, gluggar speglaðir. Fönduraðstaða á neðri hæð, dyragati inn á gang lokað. Snýrtingu á neðri hæð, breytt í þvottahús. Stofa á efri hæð, þverpóstur í gluggum á suðurhlíð færðir upp. Forstofuherbergi á efri hæð, glugga speglað Snýrting /forstofa á efri hæð, vegg breytt, sturta stækkuð.

Breytingar á mhl. 2 10. okt. 2022
Geymsla á neðri hæð, gluggi færður um 400mm til suðurs, innihurð færð og verður rennihurð. Herbergi og geymsla á neðri hæð að vestan, póstur í glugga feldur út og stórt fag sett í glugga. Svefnherbergi og sjónvarpshol á neðri hæð að vestan, gluggar speglaðir Fönduraðstaða á neðri hæð, leið inn á gang lokað. Snýrtingu á neðri hæð, breytt í þvottahús. Stofa á efri hæð, þverpóstur í gluggum á suðurhlíð færðir upp, op sett í vegg við stiga. Eldhús á efri hæð, eldhúsglugga speglað, innrétting stækkuð, skápar á gang. Forstofuherbergi á efri hæð, glugga speglað, veggur tekinn niður, breytt í sjónvarpshol. Snýrting /forstofa á efri hæð, vegg breytt, sturta stækkuð. Bilgeymsla á efri hæð, hurðagati inn í íbúð lokað, REI 60

Breytingaskrá
16.júl.2019 Þykkt burðarveggja breytt, Gluggar á suðurhlíð hækkaðir um 0.25m Eldstæði breytt.
10.okt. 2022 Breytingar á gluggum og innangerð hússins, nánar tilgreint að neðan. Einnganúmerum í skráningartöflum breytt.



INGVAR GÝGJAR SIGURÐARSON
VÍÐIGRUND 22 550 SAUÐÁRKRÓKUR
NETFANG: IGS84@SIMNET.IS
SÍMI 868-5052

Teiknað: Ingvar G. Sigurðarson
Únnið fyrir: Leigutaka lóðar
Áritun hönnuðar / Hönnunarstjóra: Ingvar Gýgjar Sigurðars kt. 020884-3639

Verkefni: Mobergsskaró 1 - 3, Hafnarfirði
Verkbátur: Aðaluppdráttur- Efri hæð grunnmynd
Verknúmer: 3061
Mælikvarði: 1:100
Bláðstærð: A2
Teikningarnúmer: A-101
Útgáfudagur: 4. maí. 2023
Útgáfa númer: 2. Útgáfa
Frumgerð / breyting: Breyting nr. 2
Teiknaskrá: 3061A Mobergsskaró 1-3.rvt
Prentdagur: 10.10.2023



L=34,13

L=33,10

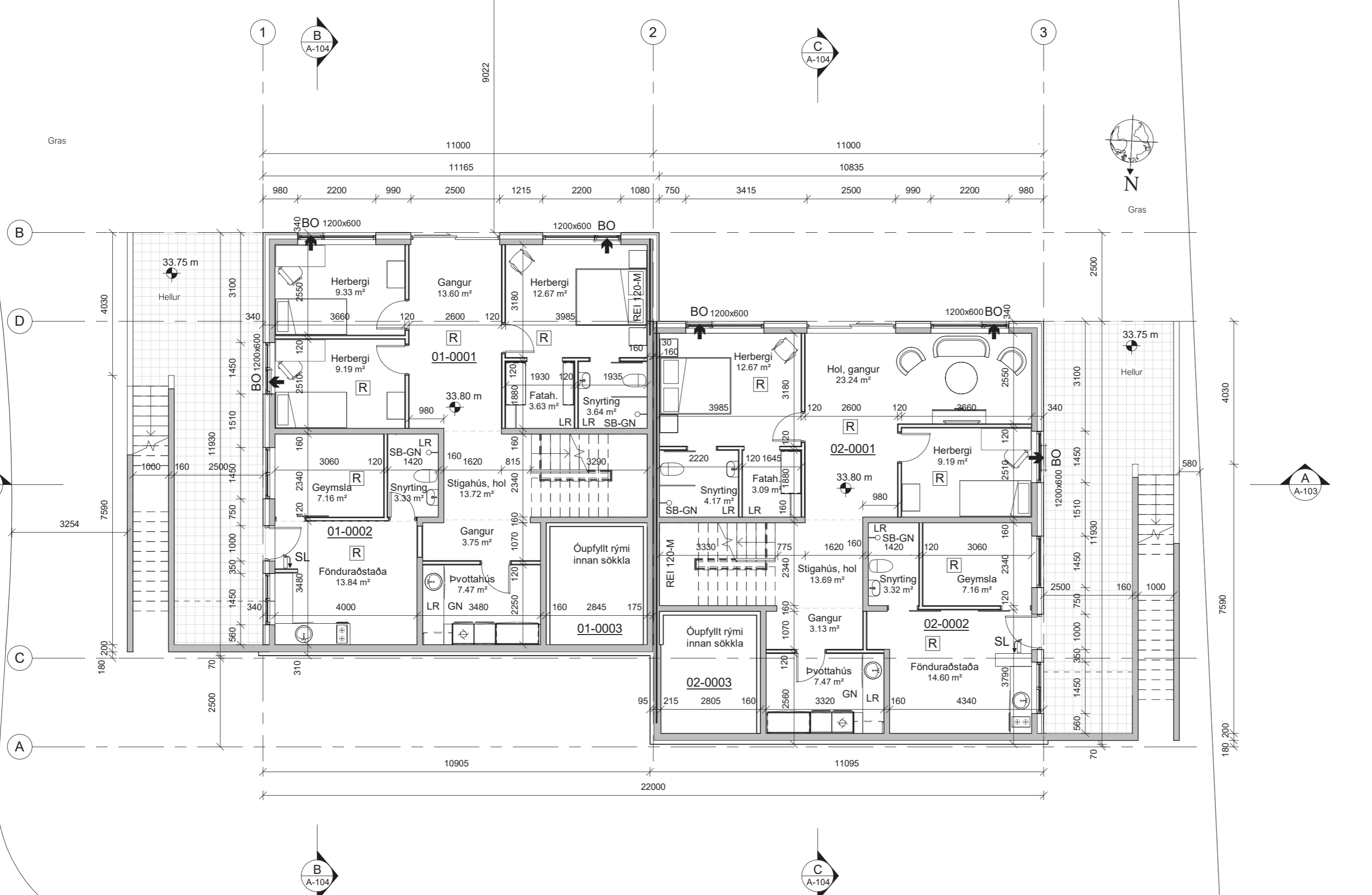

Breytingaskrá

- 1 16.júl. 2019 Bykkt burðarveggi breytt, Gluggar á suðurhlíð hækkaðir um 0.25m Eldstæði breytt.
- 2 10. okt. 2022 breytingar á gluggum og innangeri hússins, nánar tilgreint að neðan. Einnganúmerum í skráningartöflum breytt.

Breytingar á mhl. 1. 10. okt. 2022
 Geymsla á neðri hæð, gluggi færður um 400mm til suðurs, innihurð færð og verður rennihurð. Sjórnvarphol á neðri hæð, lokað frá gangi, veggur og innihurð Svefnherbergi á neðri hæð, gluggar speglaðir. Fönduraostaða á neðri hæð, dyragati inn á gang lokað. Snyrtingu á neðri hæð, breytt í þvottahús. Stofa á efri hæð, þverpóstar í gluggum á suðurhlíð færðir upp. Forstofuherbergi á efri hæð, glugga speglað. Snyrting /forstofa á efri hæð, vegg breytt, sturta stækkuð.

Breytingar á mhl. 2 10. okt. 2022
 Geymsla á neðri hæð, gluggi færður um 400mm til suðurs, innihurð færð og verður rennihurð. Herbergi og geymsla á neðri hæð að vestan, póstur í glugga felldur út og stórt fag sett í glugga. Svefnherbergi og sjónvarphol á neðri hæð að vestan, gluggar speglaðir. Fönduraostaða á neðri hæð, leið inn á gang lokað. Snyrtingu á neðri hæð, breytt í þvottahús. Stofa á efri hæð, þverpóstar í gluggum á suðurhlíð færðir upp, op sett í vegg við stiga. Eldhús á efri hæð, eldhúsglugga speglað, innrétting stækkuð, skápar á gang. Forstofuherbergi á efri hæð, glugga speglað, veggur tekin niður, breytt í sjónvarphol. Snyrting /forstofa á efri hæð, vegg breytt, sturta stækkuð. Bílgeymsla á efri hæð, hurðagati inn í íbúð lokað, REI 60

1 Neðri hæð Grunnmynd Mkv. 1 : 100

INGVAR GÝGJAR SIGURÐARSON
 VÍÐIGRUND 22 550 SAUÐÁRKRÓKUR
 NETFANG: IG5B4@SIMNET.IS
 SÍMI 868-5052

Teiknað:	Áritun hönnuðar / Hönnunarstjóra:
Ingvar G. Sigurðarson	
Unnið fyrir:	
Leigutaka lóðar	Ingvar Gýgjar Sigurðars Kt. 020884-3639

Verkhætti:	
Möbergsskarð 1 - 3, Hafnarfirði	
Verkbátur:	Verknúmer:
Aðaluppdráttur- Neðri hæð grunnmynd	3061
Mælikvarði:	Blaðstærð:
1:100	A2
Útgáfudagur:	Útgáfa númer:
4. maí. 2023	2. Útgáfa
Frumgerð / breyting:	Breyting nr. 2
Teikniskrá:	Prentdagur:
3061A Möbergsskarð 1-3.rvt	10.10.2023

- ◀ A Adal gangur
- IR Intak rafveitu
- AT Aðal tafia rafm.
- IH Intak hitaveitu
- IV Intak vatnsveitu
- LR Loftræsing
- GN Gólfniðurfall
- BO Björgunarop
- R Reyksskjarni
- SL Slökkvitæki
- ET Eldvarnarsteppi
- EI 60 Eldvarnarhólf
- REI 60 Hæðrskil
- EI 30-CS₂ Eldvarnarhurð



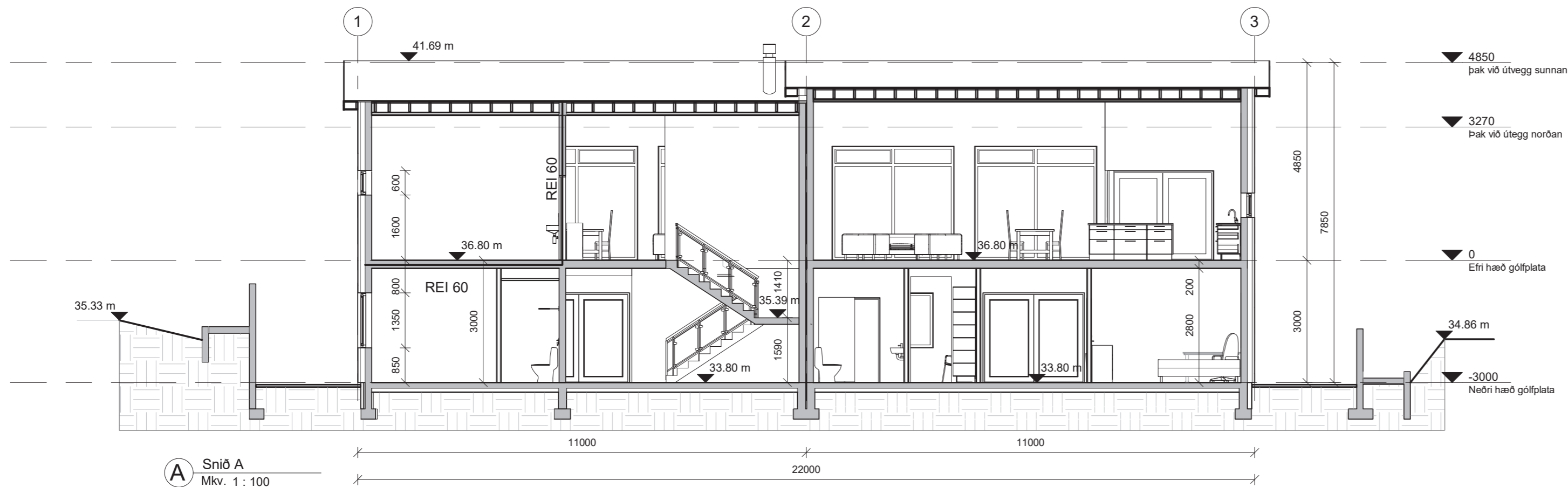

A Snið A
Mkv. 1 : 100

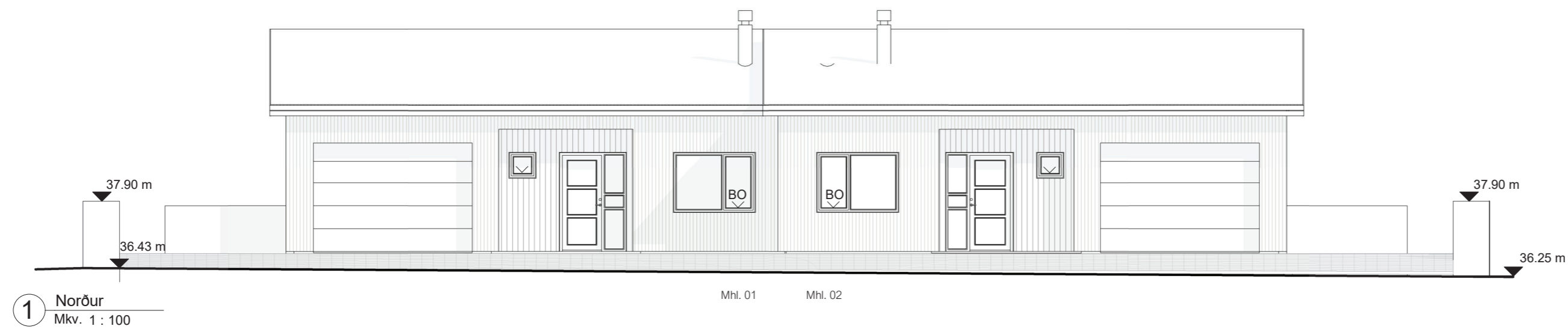

1 Norður
Mkv. 1 : 100



3 Suður
Mkv. 1 : 100

Breytingaskrá

- 16. júlí 2019 Þykkt burðarveggja breytt, Gluggar á suðurhlíð hækkaðir um 0.25m Eldstæði breytt.
- 10. okt. 2022 breytingar á gluggum og innangerð hússins, nánar tilgreint að neðan. Einnganúmerum í skráningartöflum breytt.

Breytingar á mhl. 1. 10. okt. 2022
 Geymsla á neðri hæð, gluggi færður um 400mm til suðurs, innihurð færð og verður rennihurð. Sjónvarpshol á neðri hæð, lokað frá gangi, veggur og innihurð Svefnherbergi á neðri hæð, gluggar speglaðir. Fönduraðstaða á neðri hæð, dyragati inn á gang lokað. Snyrtingu á neðri hæð, breytt í þvottahús. Stofa á efri hæð, þverpóstar í gluggum á suðurhlíð færðir upp. Forstofuherbergi á efri hæð, glugga speglað. Forstofuherbergi á efri hæð, vegg breytt, sturta stækkuð. Snyrting /forstofa á efri hæð, vegg breytt, sturta stækkuð.

Breytingar á mhl. 2 10. okt. 2022
 Geymsla á neðri hæð, gluggi færður um 400mm til suðurs, innihurð færð og verður rennihurð. Herbergi og geymsla á neðri hæð að vestan, póstur í glugga felldur út og stórt fag sett í glugga. Svefnherbergi og sjónvarpshol á neðri hæð að vestan, gluggar speglaðir. Fönduraðstaða á neðri hæð, leið inn á gang lokað. Snyrtingu á neðri hæð, breytt í þvottahús. Stofa á efri hæð, þverpóstar í gluggum á suðurhlíð færðir upp, op sett í vegg við stiga. Eldhús á efri hæð, eldhúsglugga speglað, innrétting stækkuð, skápar á gang. Forstofuherbergi á efri hæð, glugga speglað, veggur tekin niður, breytt í sjónvarpshol. Snyrting /forstofa á efri hæð, vegg breytt, sturta stækkuð. Blígeymsla á efri hæð, hurðagati inn í íbúð lokað, REI 60

INGVAR GÝGJAR SIGURÐARSON
 VÍÐIGRUND 22 550 SAUÐÁRKRÓKUR
 NETFANG: IGSB4@SIMNET.IS
 SÍMI 868-5052

Teiknað:	Áritun hönnuðar / Hönnunarstjóra:
Ingvar G. Sigurðarson	
Unnið fyrir:	
Leigutaka lóðar	Ingvar Gýgjar Sigurðars Kt. 020884-3639

Verkefni:	Möbergsskarð 1 - 3, Hafnarfirði
Verkbáttur:	Aðaluppdráttur- Snið, útit norður og suður
Mælikvarði:	1:100
Blaðstærð:	A2
Útgáfudagur:	4. maí 2023
Útgáfa númer:	2. Útgáfa
Frumgerð / breyting:	Breyting nr. 2
Teikniskrá:	3061A Möbergsskarð 1-3.rvt
Verknúmer:	3061
Teikningarnúmer:	A-103
Prentdagur:	10.10.2023

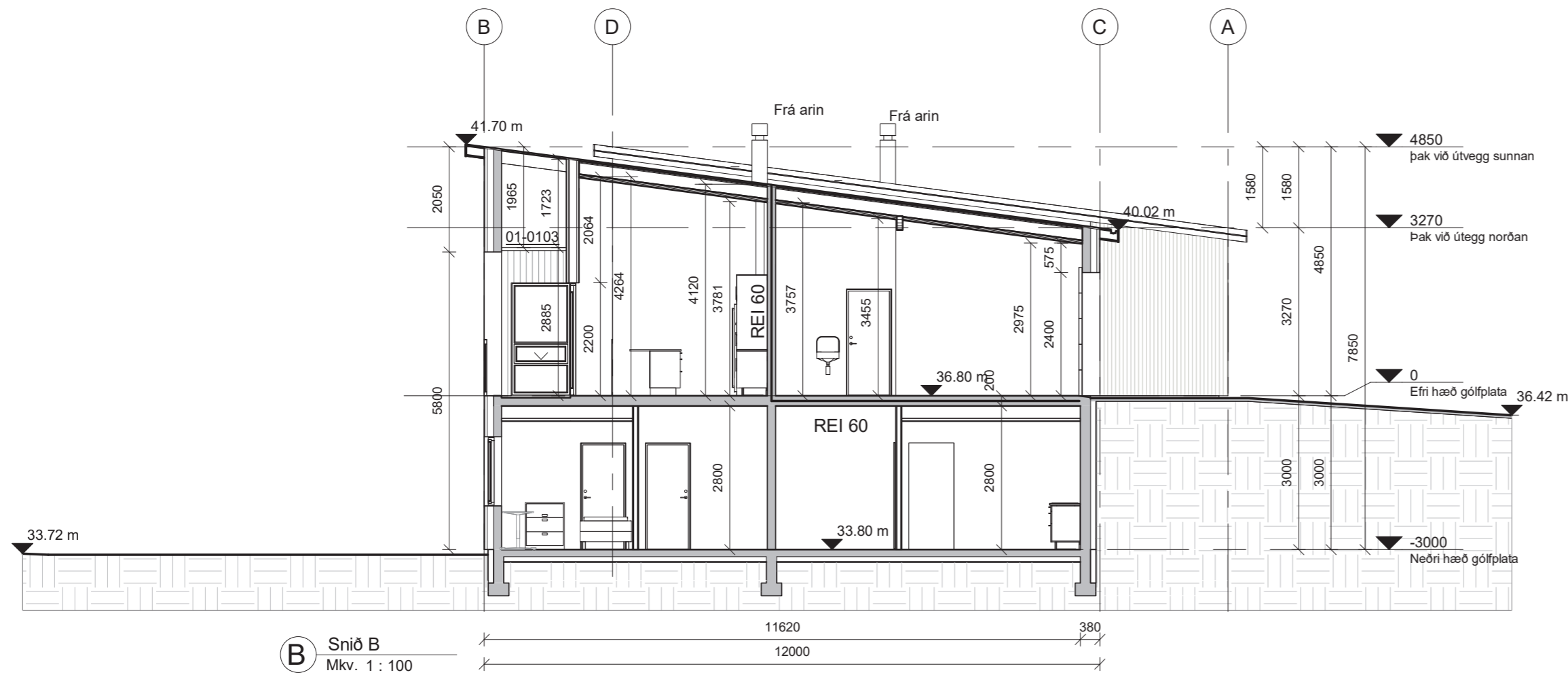

B Snið B
Mkv. 1 : 100

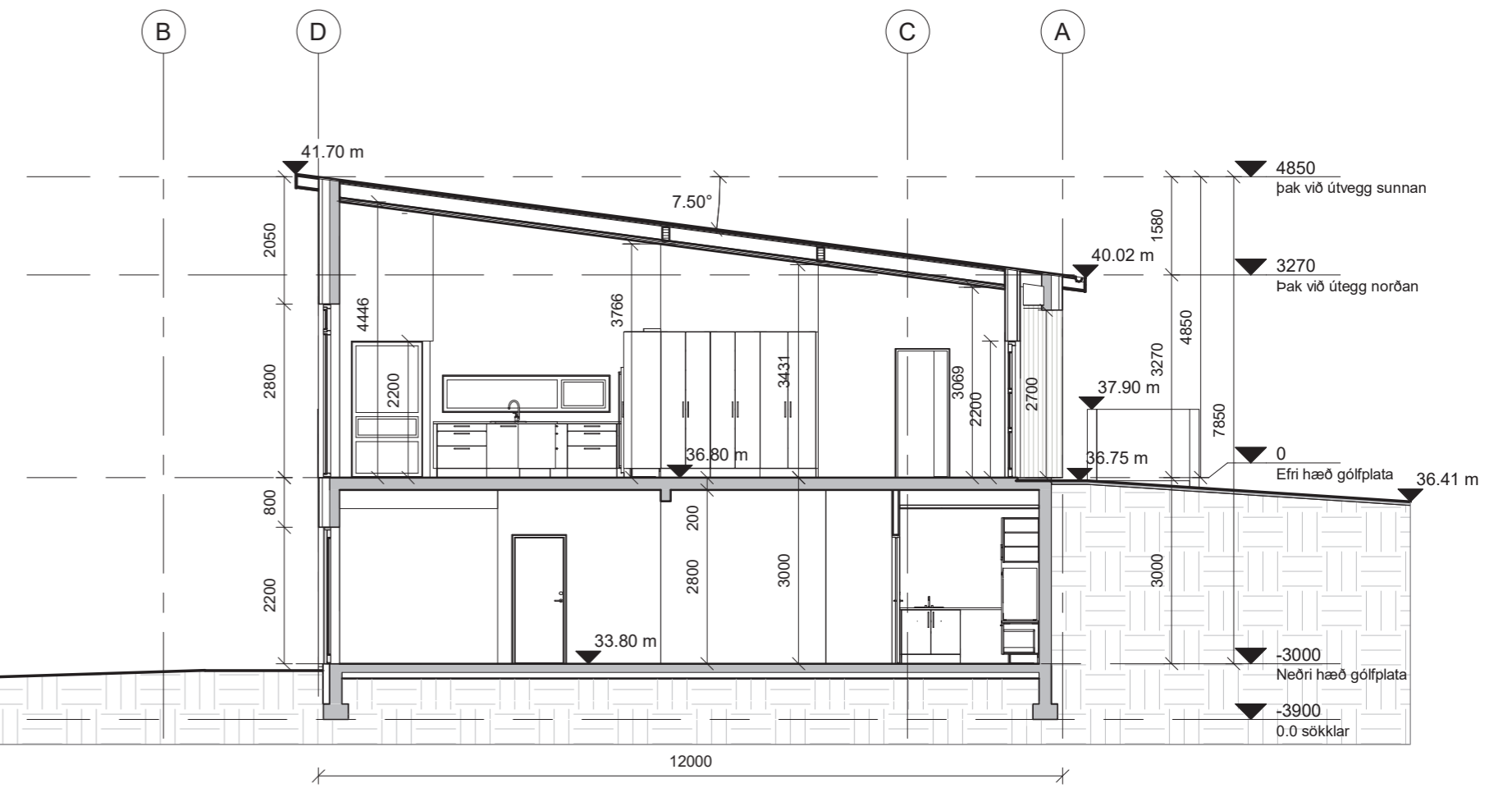

C Snið C
Mkv. 1 : 100

Breytingaskrá

- 1. 16.júlí.2019 Þykkt burðarveggja breytt, Gluggar á suðurhlöð hækkaðir um 0.25m Eldstæði breytt.
- 2. 10.okt. 2022 breytingar á gluggum og innangerð hússins, nánar tilgreint að neðan. Einnangarnúmer í skráningartöflum breytt.

Breytingar á mhl. 1. 10. okt. 2022
 Geymsla á neðri hæð, gluggi færður um 400mm til suðurs, innihurð færð og verður rennihurð. Sjónvarpshol á neðri hæð, lokað frá gangi, veggur og innihurð Svefnherbergi á neðri hæð, gluggar speglaðir. Fönduraðstaða á neðri hæð, dyrgati inn á gang lokað. Snyrtingu á neðri hæð, breytt í þvottahús. Stofa á efri hæð, þverpóstar í gluggum á suðurhlöð færðir upp. Forstofuherbergi á efri hæð, glugga speglað. Forstofuherbergi á efri hæð, vegg breytt, sturta stækkuð. Snyrting /forstofa á efri hæð, vegg breytt, sturta stækkuð.

Breytingar á mhl. 2 10. okt. 2022
 Geymsla á neðri hæð, gluggi færður um 400mm til suðurs, innihurð færð og verður rennihurð. Herbergi og geymsla á neðri hæð að vestan, póstur í glugga felldur út og stórt fag sett í glugga. Svefnherbergi og sjónvarpshol á neðri hæð að vestan, gluggar speglaðir. Fönduraðstaða á neðri hæð, leið inn á gang lokað. Snyrtingu á neðri hæð, breytt í þvottahús. Stofa á efri hæð, þverpóstar í gluggum á suðurhlöð færðir upp, op sett í vegg við stiga. Eldhús á efri hæð, eldhúsglugga speglað, innrétting stækkuð, skápar á gang. Forstofuherbergi á efri hæð, glugga speglað, veggur tekinn niður, breytt í sjónvarpshol. Snyrting /forstofa á efri hæð, vegg breytt, sturta stækkuð. Blíggjeymsla á efri hæð, hurðagati inn í íbúð lokað, REI 60

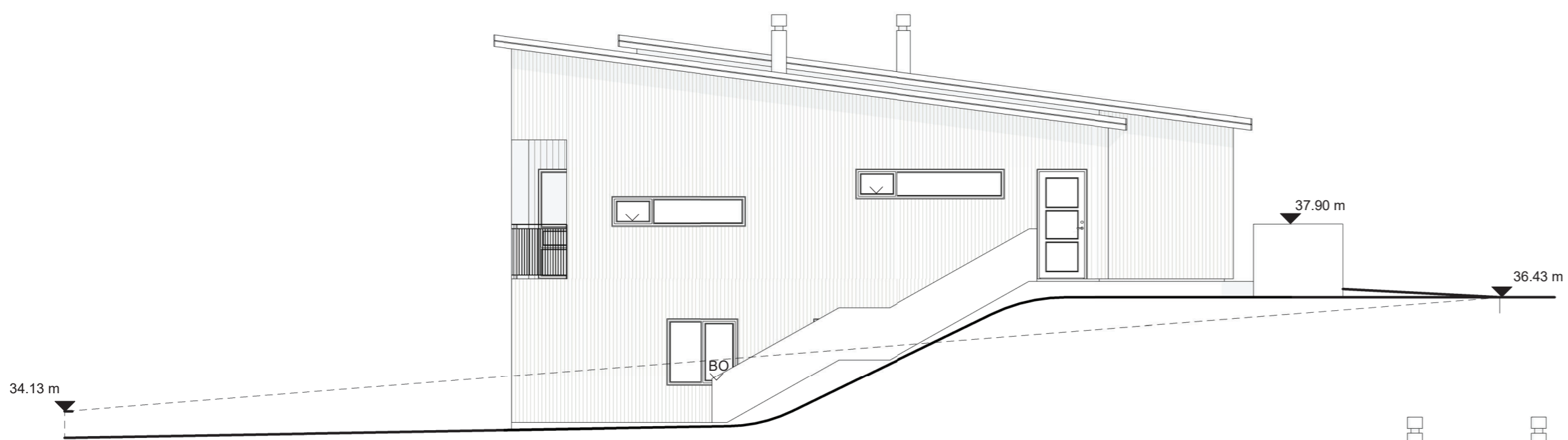

1 Austur
Mkv. 1 : 100

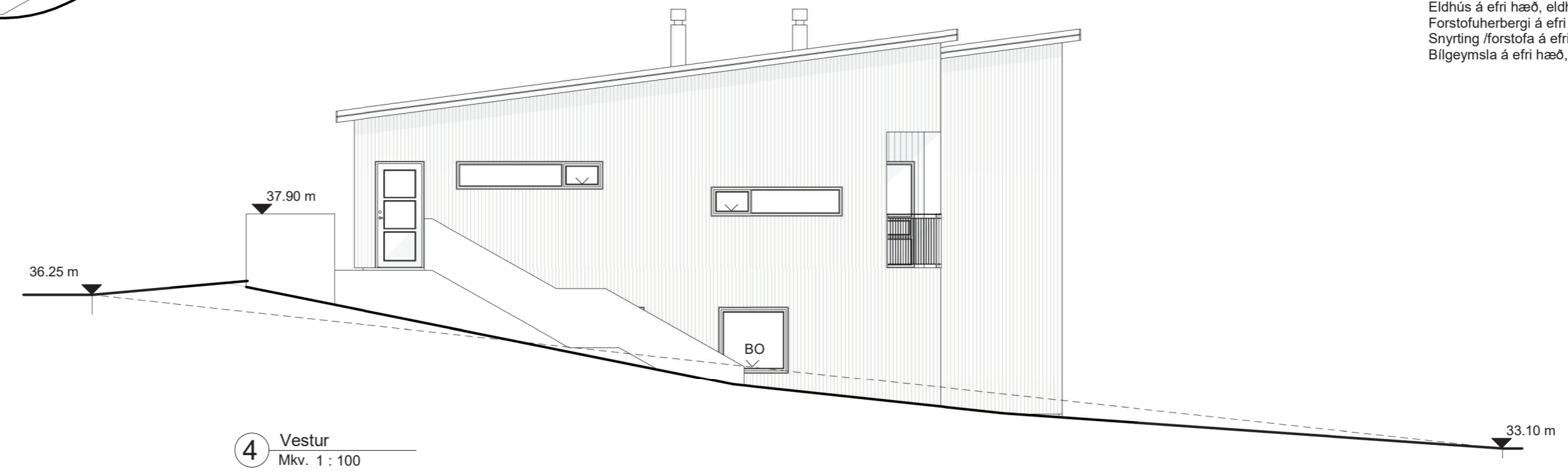

4 Vestur
Mkv. 1 : 100

INGVAR GÝGJAR SIGURÐARSON			
VÍÐIGRUND 22 550 SAUÐÁRKRÓKUR			
NETFANG: IG5B4@SIMNET.IS			
SÍMI 868-5052			
Teiknað:	Áritun hönnuðar / Hönnunarstjóra:		
Ingvar G. Sigurðarson			
Unnið fyrir:	Ingvar Gýgjar Sigurðars Kt. 020884-3639		
Leigutaka lóðar			
Verkhætti:			
Móbergsskarð 1 - 3, Hafnarfirði			
Verkbátur:	Aðaluppdráttur- Snið, útlit austur og vestur		Verknúmer:
			3061
Mælikvarði:	Blaðstærð:	Teikningarnúmer:	
1:100	A2		
Útgáfudagur:	Útgáfa númer:	Frumgerð / breyting:	A-104
4. maí. 2023	2. Útgáfa	Breyting nr. 2	
Teikniskrá:	Prentdagur:		
3061A Móbergsskarð 1-3.rvt	10.10.2023		

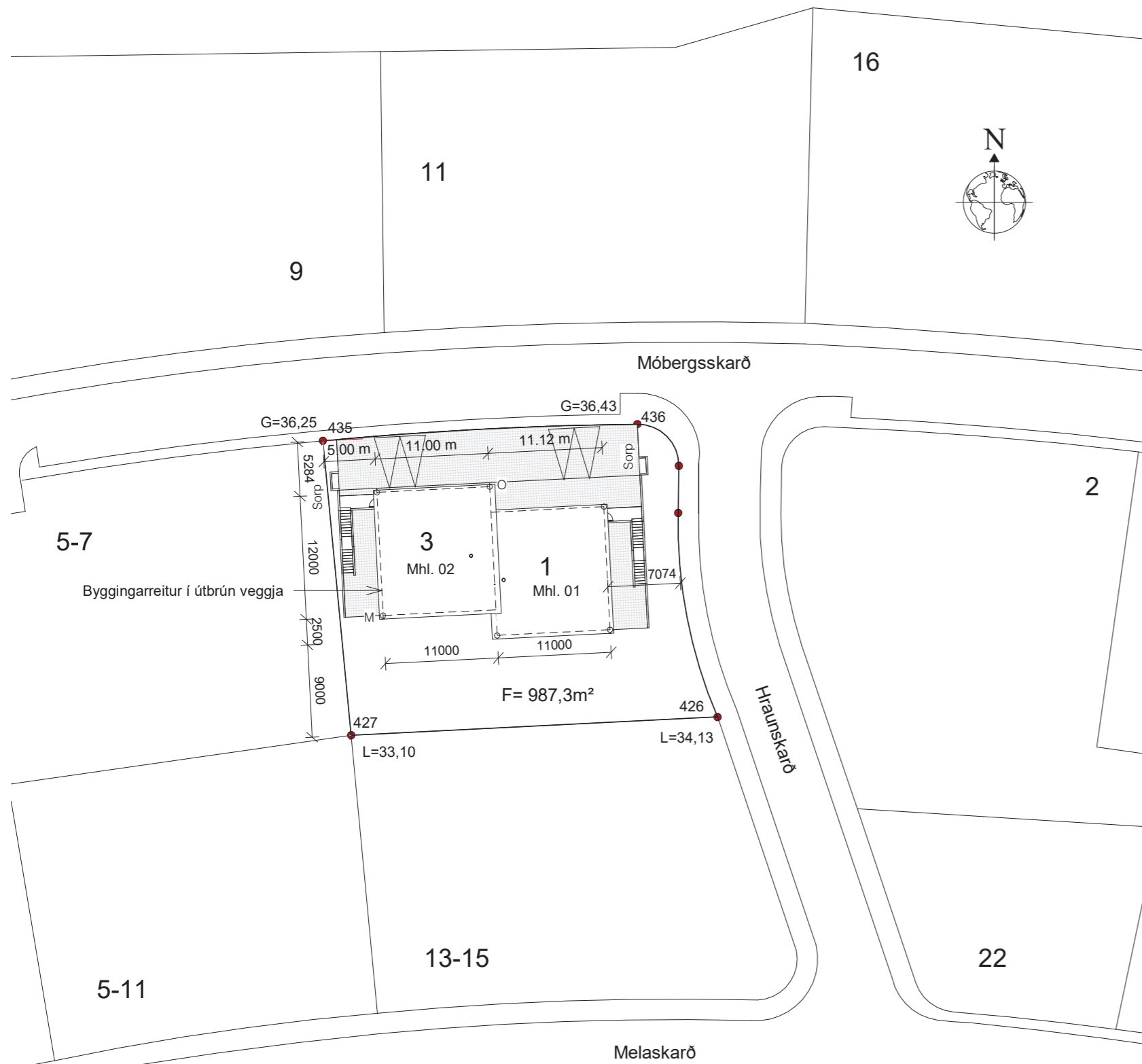

1 Afstöðumynd
Mkv. 1 : 500

Skráningartafla: Mobergsskarð 1, Hafnarfirði					Skrásetjari: Ingvar Gýgjar Sigurðarson												
Landnúmer: L225451					Kennitala: 020884-3639												
Matshlutanúmer: 01					Útgáfa: 4.01b												
Dags: 10.10.2022																	
Uppskipting og lýsing					Stærðir												
D0	D1	D2	D3	D4	D5	D5M	D6	D7	D8	D9	D10a	D10b	D11	D12	D16	D17	
Lokun	Rými hæð-röð	Nokun texti	Höfuð-flokkun	Eignar-hald	Botnflatur m²	Málflatur m²	Stig m²	Op m²	Brúttóflatur m²	Brúttóflatur sh < 1,8	Salarhæð mm	Salarhæð max	Brúttó rúmmál m³	Nettóflatur m²	Birt flatarmál m²	Reiknitala skiptarúmmáls	Skipta-rúmmál m³
		Matshluti			261,4	0,0	6,7	7,4	237,5	0,0			934,8	209,8	237,5	747,186	
		Botn											26,5				
	00	Neðri hæð			131,1	0,0	6,7	0,0	120,1	0,0			393,3	101,6	120,1		
A	0001	Íbúð, svefneldid	N	0101	90,6		6,7		90,6		3,00	3,00	271,8	77,3	90,6	3,00	231,900
A	0002	Fönduraðstaða	N	0101	29,5				29,5		3,00	3,00	88,5	24,3	29,5	3,00	72,900
A	0003	Sökkulrymi	V	0101	11,0						3,00	3,00	33,0				
	01	Efri hæð			130,3	0,0	0,0	7,4	117,4	0,0			515,0	108,2	117,4		
A	0101	Íbúð	N	0101	94,8			7,4	87,4		3,27	4,85	393,2	82,9	87,4	4,15	344,035
A	0102	Bilgeymsla	B	0102	30,0				30,0		3,27	4,12	110,2	25,3	30,0	3,67	92,851
A	0103	Þak ofan svala	V	0101	5,5						2,20	1,98	11,6				
B	0104	Svalir	S	0101	5,5				5,5							1,00	5,500
B	0105	Inngangur	U	0101	2,1				2,1								

Skráningartafla: Mobergsskarð 3, Hafnarfirði					Skrásetjari: Ingvar Gýgjar Sigurðarson												
Landnúmer: L225451					Kennitala: 020884-3639												
Matshlutanúmer: 02					Útgáfa: 4.01b												
Dags: 10.10.2022																	
Uppskipting og lýsing					Stærðir												
D0	D1	D2	D3	D4	D5	D5M	D6	D7	D8	D9	D10a	D10b	D11	D12	D16	D17	
Lokun	Rými hæð-röð	Nokun texti	Höfuð-flokkun	Eignar-hald	Botnflatur m²	Málflatur m²	Stig m²	Op m²	Brúttóflatur m²	Brúttóflatur sh < 1,8	Salarhæð mm	Salarhæð max	Brúttó rúmmál m³	Nettóflatur m²	Birt flatarmál m²	Reiknitala skiptarúmmáls	Skipta-rúmmál m³
		Matshluti			261,4	0,0	6,7	7,4	237,5	0,0			934,8	209,8	237,5	747,186	
		Botn											26,5				
	00	Neðri hæð			131,1	0,0	6,7	0,0	120,1	0,0			393,3	101,6	120,1		
A	0001	Íbúð, svefneldid	N	0101	90,6		6,7		90,6		3,00	3,00	271,8	77,3	90,6	3,00	231,900
A	0002	Fönduraðstaða	N	0101	29,5				29,5		3,00	3,00	88,5	24,3	29,5	3,00	72,900
A	0003	Sökkulrymi	V	0101	11,0						3,00	3,00	33,0				
	01	Efri hæð			130,3	0,0	0,0	7,4	117,4	0,0			515,0	108,2	117,4		
A	0101	Íbúð	N	0101	94,8			7,4	87,4		3,27	4,85	393,2	82,9	87,4	4,15	344,035
A	0102	Bilgeymsla	B	0102	30,0				30,0		3,27	4,12	110,2	25,3	30,0	3,67	92,851
A	0103	Þak ofan svala	V	0101	5,5						2,20	1,98	11,6				
B	0104	Svalir	S	0101	5,5				5,5							1,00	5,500
B	0105	Inngangur	U	0101	2,1				2,1								

Varmatapsútreikningur, Mobergsskarð 1-3 220 Hafnarfjörður

Orkurammí, kröfur skv. byggingareglugerð 112/2012				
Byggingarhluti	Lýsing	Flatarmál A(m²)	U W/(m²xK)	U·A W/K
Þak	Létt timburþak	112,6	0,2	22,5
Steyptir veggir	180mm, einagrað utan	179,2	0,4	71,7
Gólf	140mm plata á fyl.	108,1	0,3	32,4
Gluggar/Hurðir	Al-tré	57,8	2,0	115,6
		Orkurammí	Σ U·A	242

Reiknað varmatap skv. ÍST 66					
Byggingarhluti	U [W/m2K]	A [m²]	U·A [W/K]	Δt [K]	Φ [W]
Þak	0,17	112,57	19,14	35,00	669,78
Steyptir veggir	0,39	163,00	63,57	35,00	2224,95
Steyptir veggir að jörð	0,21	16,20	3,40	15,00	51,03
Gólf	0,29	108,10	31,35	15,00	470,24
Gluggar	1,53	33,80	51,71	35,00	1809,99
Hurðir	1,77	24,00	42,48	35,00	1486,80
Heild byggingarhluta			211,65		6712,78
Kuldabryr					
	ψ [W/mK]	l [m]	ψ·L [W/K]	Δt [K]	Φ [W]
Kuldabryr við svalir	0,83	4,90	4,07	35,00	142,35
Kuldabryr útistigi-útveggur	0,60	1,00	0,60	35,00	21,00
Kuldabryr við hurðir	0,04	7,50	0,30	35,00	10,50
Sökkull undir útvegg	0,48	47,60	16,45	35,00	575,59
Sökkull undir innvegg	0,46	10,30	4,74	35,00	165,83
Samtala			26,15		915,27
Heild	237,80	W/K	l lagil		
<i>Orkupörf utan loftskipta</i>	7628,05	W			

Reiknað varmatap loftskipta		Eining
Gólfflatarmál	214,19	m²
Loft hæð	2,85	m
Rúmmál hitaðs rýmis (VR)	610,44	m³
Fjöldi loftskipta (n)	0,80	h ⁻¹
Varmaflutningsstuðull loftskipta (Hv)	166,04	W/K
Heildar afl- og varmapörf byggingar		
Hitastig inni	20	°C
Viðmiðunarúthiti	15	°C
Vegid meðaltal veggflata, glugga og hurða	0,7	W/m²K
Reiknuð aflþörf (ΦTOTAL)	14.134	W
Reiknuð aflþörf	65,99	W/m²
Reiknuð aflþörf	23,15	W/m³

Breytingaskrá

- 16.júlí 2019 Þykkt burðarveggja breytt, Gluggar á suðurhlíð hækkadír um 0.25m Eldstæði breytt.
- 10.okt. 2022 breytingar á gluggum og innangerð hússins, nánar tilgreint að neðan. Einnganúmerum í skráningartöflum breytt.

Breytingar á mhl. 1. 10. okt. 2022
Geymsla á neðri hæð, gluggi færður um 400mm til suðurs, innihurð færð og verður rennihurð. Sjónvarpshol á neðri hæð, lokað frá gangi, veggur og innihurð Svefnherbergi á neðri hæð, gluggar speglaðir. Fönduraðstaða á neðri hæð, dryglat inn á gang lokað. Snyrtingu á neðri hæð, breytt í þvottahús. Stofa á efri hæð, þverpóstar í gluggum á suðurhlíð færðir upp. Forstofuherbergi á efri hæð, glugga speglað Snyrting /forstofa á efri hæð, vegg breytt, sturta stækkuð.

Breytingar á mhl. 2. 10. okt. 2022
Geymsla á neðri hæð, gluggi færður um 400mm til suðurs, innihurð færð og verður rennihurð. Herbergi og geymsla á neðri hæð að vestan, póstur í glugga felldur út og stórt fag sett í glugga. Svefnherbergi og sjónvarpshol á neðri hæð að vestan, gluggar speglaðir Fönduraðstaða á neðri hæð, leið inn á gang lokað. Snyrtingu á neðri hæð, breytt í þvottahús. Stofa á efri hæð, þverpóstar í gluggum á suðurhlíð færðir upp, op sett í vegg við stiga. Eldhús á efri hæð, eldhúsglugga speglað, innrétting stækkuð, skápar á gang. Forstofuherbergi á efri hæð, glugga speglað, veggur tekinn niður, breytt í sjónvarpshol. Snyrting /forstofa á efri hæð, vegg breytt, sturta stækkuð. Bilgeymsla á efri hæð, hurðagati inn í íbúð lokað, REI 60

INGVAR GÝGJAR SIGURÐARSON
VÍÐIGRUND 22 550 SAUÐÁRKRÓKUR
NETFANG: IGSB4@SIMNET.IS
SÍMI 868-5052

Teiknað:	Áritun hönnuðar / Hönnunarstjóra:
Ingvar G. Sigurðarson	
Umnið fyrir:	Ingvar Gýgjar Sigurðars Kt. 020884-3639
Leigutaka lóðar	

Verkefni:		Verknúmer:
Mobergsskarð 1 - 3, Hafnarfirði		3061
Verkbátur:	Aðaluppdráttur- Afstöðumynd og skáning	Teikningarnúmer:
Mælikvarði:	Blaðstærð:	
1:500	A2	
Útgáfudagur:	Útgáfa númer:	A-105
4. maí, 2023	Frumgerð / breyting:	
	Breyting nr. 2	
Teikniskrá:	Prentdagur:	
3061A Mobergsskarð 1-3.rvt	10.10.2023	